

《經濟通》客戶服務時間

星期一至星期五： 08:30 - 17:30 (公眾假期除外)



聯絡方法

📞 服務熱線： (852) 2880 - 8618

✉ 查詢電郵： cs@etnet.com.hk

📱 產品意見 WhatsApp： (852) 6460 - 8812

新增 WhatsApp 帳號步驟

1. 開啟 WhatsApp
2. 點擊 新對話  (iPhone) /  (Android) 圖示
3. 新增 聯絡人 

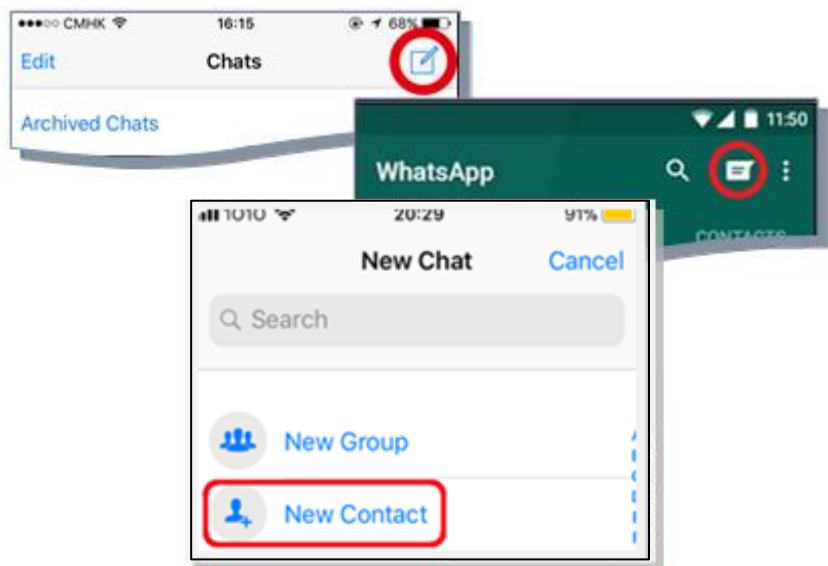

HV2-快速入門手冊

螢幕畫面

浮動指數列及走馬燈
- 可於「設定/工具」
添加額外工具欄

到價提示/成交監察
- 可於「組合/監察」設定
多達 **2500** 個到價提示條件
- 亦可自設監察任何大手
交易及市場異動

視窗清單
- 最多可開啟視
窗總數為 **40** 個

調整字體
- 可按滑鼠右鍵選擇自
動調整字體大小

系統搜尋
- 更快找到所需功能
或證券資料

虛擬桌面 (F1-F4)
- 快速前往不同界面

視窗模式

《經濟通》備有 2 種視窗模式供用戶選擇。您只需要選擇「設定/工具」，點選「視窗設定」便能轉換版面至自由浮動模式或傳統背景模式。

此外，您可自行調節顯示縮放比例（最高可放大至 200%），以配合不同的顯示器解像度模式。

自由浮動模式 (Free Float Mode)

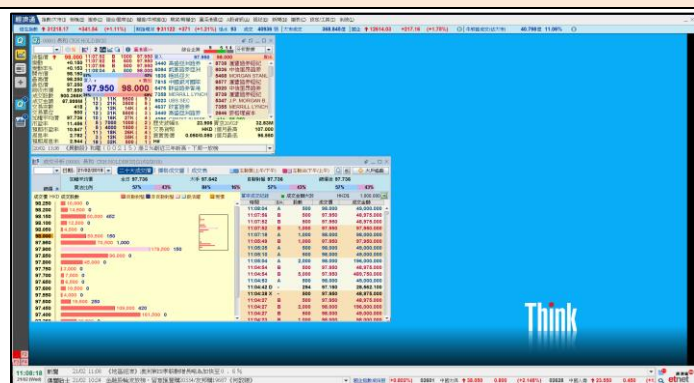

方便用戶同步查看經濟通及處理多個工作，如上網、電郵或落盤系統等。您只需按「視窗設定」，選取自由浮動模式(透明背景)便可。

傳統背景模式 (Traditional Background Mode)



以灰色底為背景，用戶可在程式範圍內隨意開啟更多的功能視窗。

系統升跌顏色

用戶只需要選擇「設定/工具」，點選「設定」內的「數據顯示設定」便能更改系統升跌顏色，其他基本系統設定則可參考用戶手冊中的「基本操作」。

到價提示設定

新版面更著重個人化的設計，讓用戶可靈活設定不同提示，輕鬆地監察個股走勢，把握入市良機。

不同種類的提示條件設置
 例如:最新價、最高/低價、成交金額、分鐘變動率等，制定更多元化價格策略，如大於/小於/等如前收市價、1 個月高/低、10/20/50 SMA 等

備有 2 個頻率模式及 4 個提示時段

合併條件
 當該股票同時符合多項設定的條件時，便會觸發到價提示

顯示監察中的數目
 監察中數目: 932/ 2500

按需要加入提示備註

設有多款圖案標誌，突顯個別提示

視窗組合

提供 9 個自訂視窗組合，並可於每個組合建立最多 5 個視窗連結，讓您更有系統及快捷查看相關證券資料。於視窗右上角，若設有「連結」按鈕，代表該窗口可運用視窗組合功能。您只要用滑鼠按一下「連結」按鈕，然後點選所需組合號碼，便可啟動有關功能。

重點功能推薦

1. 證券報價

- 報價版面: 提供 7 種不同的報價版面, 最常用的包括: 標準、經典及圖表報價
- 事項提示: 標明該證券所屬的股票類別, 如港股通、AH 股或雙幣雙股; 並顯示除淨日、派送日、業績公布及派息公佈的資訊
- 報價畫面設定: 在標準 (Q) 及經典報價 (Q3) 中, 可自由配搭所需顯示的分析數據如市帳率或量比等
- 經紀過濾設定: 將有興趣留意的經紀代號以不同顏色凸顯出來, 方便監察
- 數據顯示設定: 可設定升跌顏色、數據更新提示和掛買/掛沽力量桿的計算方式等



2. 成交分析(港股)

- 價格成交圖/ 二十大成交價: 以棒形圖顯示當日不同價位的成交分佈或頭 20 大成交價分佈
- 成交表: 以綜合數據表顯示當天的成交分佈, 包括有自動對盤及非自動對盤兩組數據
- 篩選功能: 以時間、買/沽盤、對盤類別、成交股數、成交金額及成交價為單宗成交記錄的篩選條件
- 十一天成交分析: 備有最近 11 個交易日的單宗成交紀錄資料, 並可將資料下載至電腦



3. 資金流向

- **分析數據**: 備有當日、5天及過往20天的个股分析, 包括有成交金額、賣空、資金流向及價格成交圖
- **資金流向**: 計算為當日主動買盤總金額減去主動沽盤總金額, 若是正數代表該資金流入、負數代表該資金流出。此外, 我們更記錄當天及過去5天平均散戶及大戶的主動買沽比率, 助您捕捉大戶盤路及後市好淡趨勢

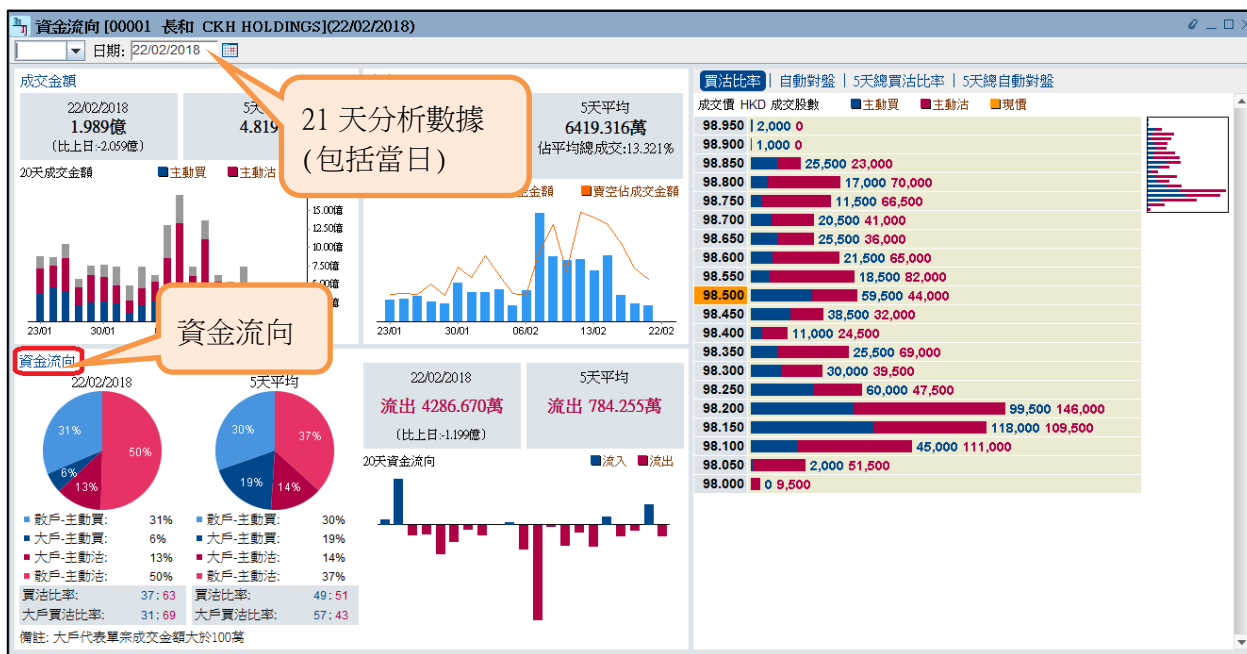

*備註: 若單宗成交金額大於100萬則列作大戶計算

4. 板塊 360

- **熱度圖**: 透視不同行業板塊的異動趨勢, 幫助用戶更快識別个股的價格、成交量和大市的即市變化



HV2-快速入門手冊

- **板塊列表:** 提供 5 天、1 個月、3 個月、6 個月及 1 年的變動率欄位選項，列表亦會隨著股價變動幅度而顯示相應的深淺顏色，方便監察。加設「圖表比較」功能，用戶可同時剔選最多 6 隻證券作即時分析

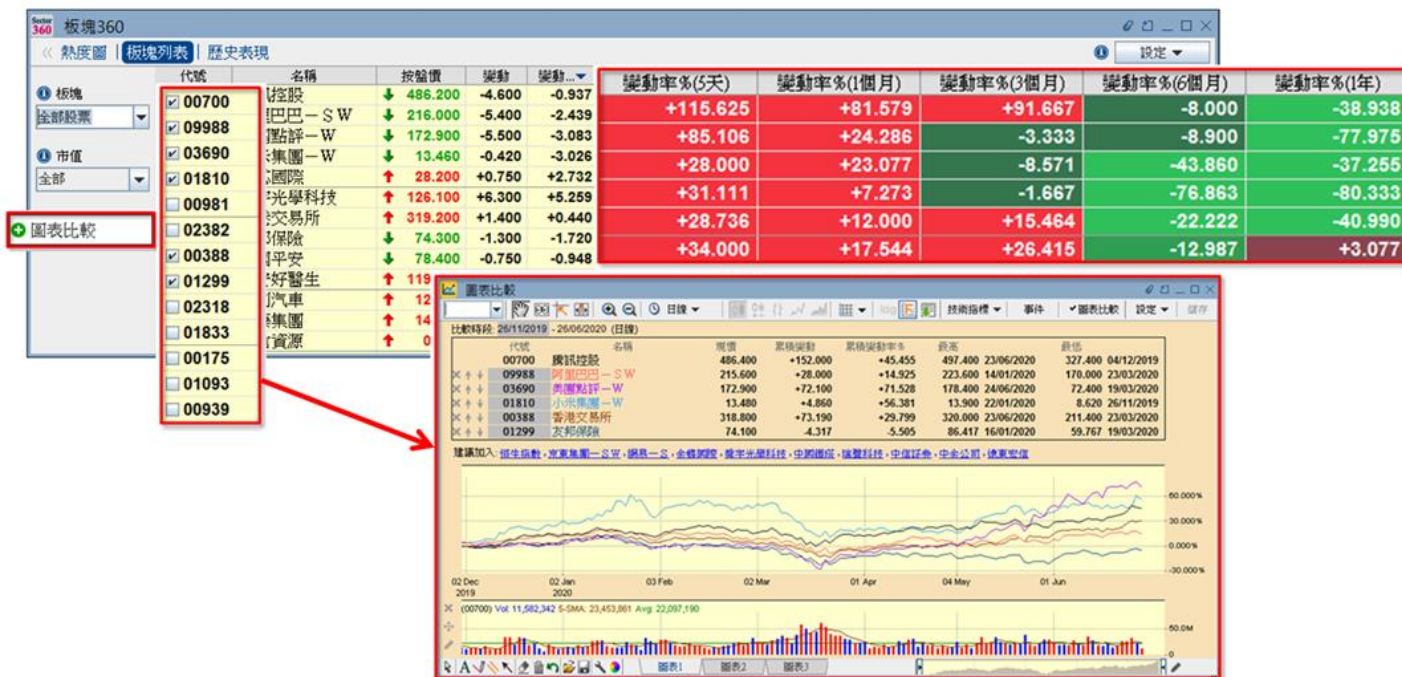

- **歷史表現:** 可比較恆指與股票或 2 隻股票於過去 10 年的價格變動走勢，並以顏色的深淺反映升跌幅度，清晰易明。另設有不同的數據顯示模式供用戶選擇



5. 智能選股

- **參考策略**: 從「基本走勢」、「技術走勢」及「基本及技術走勢」3個層面，預設多個參考策略
- **我的策略**: 除了預設的參考策略，用戶亦可於「我的策略」分頁，建立屬於自己的選股策略

*備註:「智能選股」為增值服務

6. 大戶追蹤

- **大戶追蹤 (證券篇)**: 查看各種資金或券商於個別證券買賣成交的情況，並以棒形圖及表列方式顯示
- **大戶追蹤 (券商篇)**: 查看成交金額最高的 20 大券商，以及個別券商於市場上主要買賣的證券及其相關的成交資料
- **大戶追蹤 (行業篇)**: 以行業為分類，統計資金流入及流出各行業成份股的情況

| 券商 | 成交金額 | 佔成交% | 平均價 | 成交股數 | | | 成交金額 | | |
|---------------------------|---------|------|-------|---------|---------|----------|---------|---------|----------|
| | | | | 買入 | 賣出 | 淨買入 | 買入 | 賣出 | 淨買入 |
| 1. 高盛亞洲證券 | 10.187M | 9.46 | 21.34 | 209,142 | 268,255 | -59,113 | 4.459M | 5.728M | -1.269M |
| 2. CREDIT SUISSE (HK) SEC | 10.020M | 9.30 | 21.36 | 141,059 | 328,120 | -187,060 | 3.006M | 7.014M | -4.008M |
| 3. MERRILL LYNCH FE | 8.394M | 7.79 | 21.33 | 325,490 | 68,060 | 325,430 | 6.941M | 1.453M | 5.487M |
| 4. 法國興業證券 | 7.490M | 6.95 | 21.27 | 338,935 | 13,125 | 325,810 | 7.209M | 280,925 | 6.928M |
| 5. MORGAN STANLEY HK SEC | 6.317M | 5.86 | 21.36 | 41,585 | 254,169 | -212,584 | 886,314 | 5.430M | -4.544M |
| 6. 麥格理資本 | 4.720M | 4.38 | 21.33 | 221,283 | 0 | 221,283 | 4.720M | 0 | 4.720M |
| 7. 德意志證券 | 4.359M | 4.05 | 21.36 | 51,755 | 152,252 | -100,497 | 1.105M | 3.254M | -2.149M |
| 8. 中銀國際證券 | 4.046M | 3.75 | 21.28 | 83,062 | 107,011 | -23,949 | 1.766M | 2.280M | -513,223 |
| 9. 中信里昂證券 | 4.004M | 3.72 | 21.37 | 2,100 | 185,247 | -183,147 | 44,625 | 3.959M | -3.914M |
| 10. IMC ASIA PACIFIC | 3.949M | 3.67 | 21.33 | 93,940 | 91,195 | 2,746 | 1.999M | 1.950M | 49,486 |

*備註: 所有資料每分鐘更新一次及只作參考之用

7. 牛熊證街貨分佈圖

- **街貨量分佈圖**: 按指數或個股提供不同的牛熊證收回價區間選擇，並以文字凸顯重貨區域，以便用戶推測好友/淡友大戶的動向及其影響，對市場短期波幅更見微知著
- **收回價分佈表**: 詳細列出各收回價區域的牛熊證數目、街貨量、街貨量%及涉及之期指張數
- **狙擊目標計算**: 輸入估計指數/股價，可計算預期被強制收回的牛熊證總數、總街貨量和涉及之期指張數，並在表列資料內以橙色或灰色顯示被最狙擊的相關目標數據

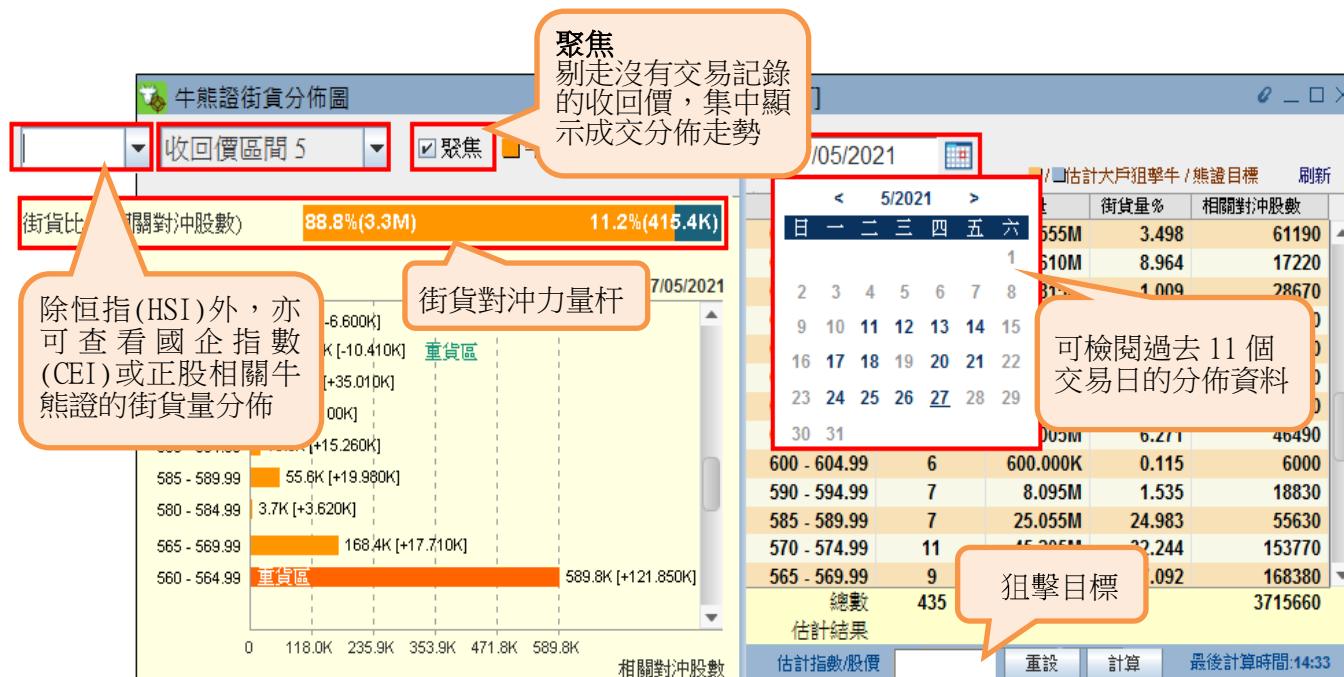

8. 自選組合 (港股)

- **4 種顯示模式**: 表列、報價、圖表或概覽模式，每個組合可設定多達 500 隻證券報價資料。實時監察組合內各股票、權證、牛熊證、指數及期貨的即日表現
- **自選組合 (A 股)**: 屬增值服務，用戶須另外訂購；可建立多個 A 股投資組合監察滬深兩地股票報價



HV2-快速入門手冊

9. 滬深港通額度

- **額度數據**: 版面上方為當日的實時南北向額度數據。中間部份提供額度餘額、成交和資金流向圖(藍色棒代表流入,紅色棒代表流出)。底部則詳細表列過往額度的數據,方便用戶比較中資買賣盤形勢
- **十大成交**: 提供每日/月滬深港通的十大成交個股排行外,更顯示十大個股過往之5日/月之累積排行表,首三位最活躍成交之個股名稱將以不同顏色凸顯(紅/綠/紫)

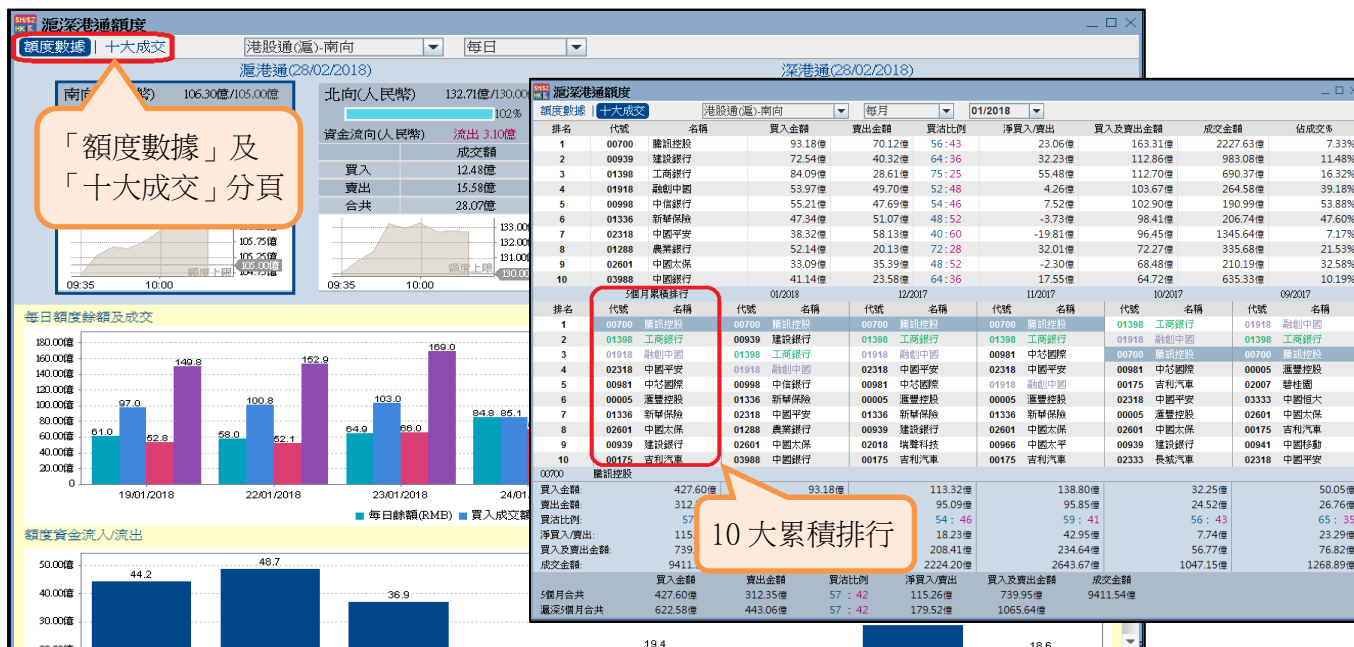

10. 經濟通新聞

- **關鍵字搜尋**: 您可於快速/進階搜尋內輸入文字作為搜尋,系統將會自動篩選符合的新聞標題及內容
- **書籤存檔功能**: 用戶可將喜愛的新聞以書籤功能存檔,方便日後查閱,最多可存儲 300 則書籤
- **新聞提示報告**: 用戶可自設欄目監察最近兩天的個別股票新聞、專家評論或經濟及市場消息,並可儲存 50 個新聞提示

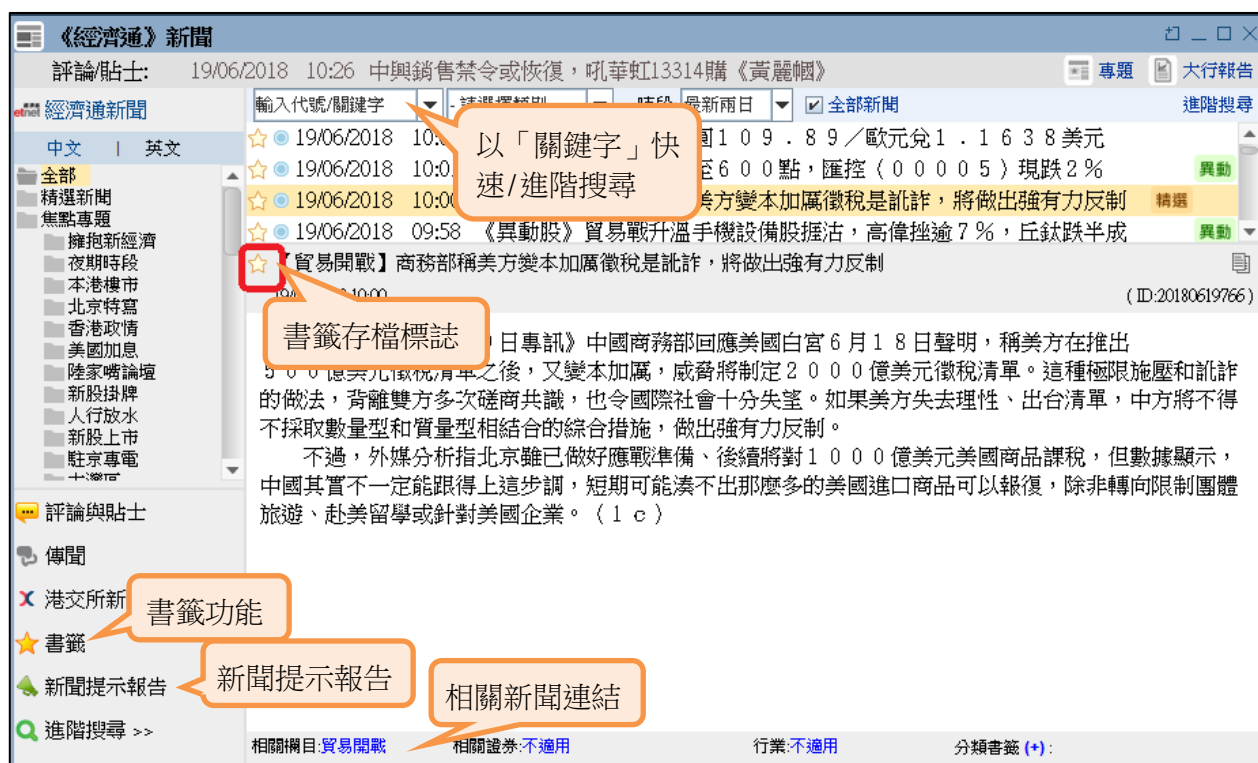

HV2-快速入門手冊

11. 圖表

- 全面技術分析工具: 可同時查看 9 個技術指標及提供走勢圖設定, 包括指標參數、畫圖和顏色設定等
- 多項個人化設定: 用戶可調整圖表比例及設定監察時段, 並可同步儲存有關設定及有關證券號碼, 以便下次使用。此外, 您亦可按滑鼠右鍵重設圖表比例及刪除所有指標
- 圖表比較: 最多同時比較 6 種證券、指數或期貨之變動, 可選擇以百分比或價格作為比較模式
- 事件圖: 您可開啟功能檢閱不同日子所發生的重要事件, 包括派息或業績公佈、異動新聞和配股集資等。資料會按相應日子以橙色時間軸和標籤作記號。您只需用滑鼠指向該軸或標籤便能查看該則資訊標題



- 歷史數據下載: 提供個股、指數及期貨的歷史數據下載, 可自訂查看時段, 並以每日、每週或每月顯示

| 日期 | 最近搜尋 | 指數 | 成交量 |
|------------|---------|---------|---------|
| 30/08/2017 | 100.620 | 101.220 | 99.420 |
| 29/08/2017 | 99.220 | 99.920 | 99.120 |
| 28/08/2017 | 101.720 | 101.720 | 100.020 |
| 25/08/2017 | 100.220 | 101.520 | 99.820 |
| 24/08/2017 | 100.520 | 101.720 | 100.520 |
| 22/08/2017 | 101.020 | 102.120 | 100.720 |
| 21/08/2017 | 99.620 | 100.720 | 99.620 |
| 18/08/2017 | 100.120 | 100.520 | 99.520 |
| 17/08/2017 | 100.620 | 100.920 | 100.320 |
| 16/08/2017 | 101.520 | 101.520 | 100.320 |
| 15/08/2017 | 100.620 | 101.720 | 100.420 |
| 14/08/2017 | 101.320 | 101.420 | 100.520 |
| 11/08/2017 | 101.220 | 101.920 | 100.220 |
| 10/08/2017 | 103.720 | 104.220 | 102.520 |
| 09/08/2017 | 104.020 | 105.020 | 103.120 |
| 08/08/2017 | 103.220 | 103.920 | 102.720 |
| 07/08/2017 | 103.320 | 104.220 | 103.820 |

您可在工具欄點選「設定/工具」內的「客服中心」以查看詳細「用戶手冊」。